ÇA S'PASSE COMME ÇA CHEZ NOUS !

Fonctionnement de l'accueil de loisirs

- Les jeunes sont accueillis à partir de 10 ans et entrée au collège dans l'année civile et jusqu'à leurs 15 ans.
- Ouverture de 9h à 18h non-stop.
- Les inscriptions se font par module de 2, 3 ou 5 jours, par journée entière de 9h à 18h.
- Chaque jour, le jeune doit avoir son pique-nique, son goûter, sa gourde d'eau, une tenue appropriée à l'activité du jour, une casquette, des lunettes de soleil et de la crème solaire.
- Les activités peuvent être modifiées en fonction de la météo, des imprévus et/ou des directives gouvernementales.
- Effectif d'accueil plafonné. Donc seuls les dossiers complets seront pris en compte et cotisation à jour (https://www.maisondesjeunes-pontcharra.fr/).
- A 18h précises, fermeture du centre. Si retards répétés pour venir chercher le jeune = exclusion du jeune les jours suivants sans remboursement.

Toute inscription amène l'acceptation du règlement intérieur de la structure et du projet pédagogique. Ils sont consultables à la maison des jeunes et sur demande par mail.

Pièces à fournir lors de l'inscription

- Carnet de santé du jeune.
- Attestation CAF (votre quotient familial du dernier mois et votre numéro d'allocataire) ou le dernier avis d'imposition.
- Règlement de 5€ pour la cotisation annuelle à la Maison des Jeunes.
- Règlement du/des module(s) (Espèces, ANCV et chèques acceptés) À l'ordre de : LEO LAGRANGE ANIMATION

Sur place, nous ferons **signer au responsable légal**, les différentes autorisations (sortie, adhésion à la MJ, RGPD, projet pédagogique, règlement intérieur.)

Inscriptions

Lundi 28 Septembre de 17h à 18h45

Possibilité de prendre un RDV sur une autre plage horaire après le 28 Septembre. Contactez-nous !

Cotisation annuelle

Accueil de loisirs Maison des Jeunes

88 rue 19 mars 1962
38530 PONTCHARRA
04 76 71 95 79

leo.pontcharra@leolagrange.org
www.instagram.com/mjpontcharra
www.facebook/MJ38pontcharra
www.maisondesjeunes-pontcharra.fr

Création interne Octobre 2026. Crédits photos: Maison des Jeunes, leolagrange.com, freepik.com, découvrirlescalpes.com

Accueil de loisirs Maison des Jeunes

PROGRAMME D'ANIMATION

Octobre 2026

10-15 ANS

léolagrange animation

VILLE DE PONTCHARRA

ALLOCATIONS FAMILIALES Caf de l'Isère

Le GRÉSIVAUDAN communauté de communes

SEMAINE : DU 19AU 23 OCTOBRE

Prévoir un pique-nique pour chaque jour

MODULE 1

Lundi 19 Octobre

Viens transformer l'espace jeune en maison de l'horreur

BOWLING Party

à Voglans

Mardi 20 Octobre

Journée à ANNECY

Balade et découverte de la "vieille ville"

Mercredi 21 Octobre

Viens utiliser tes compétences d'agent dans 25 salles interactives

AGENT FACTORY

Karrousel au versoud

MODULE 2

Jeudi 22 Octobre

JEUX :
"Entre nous"
au city

Grand jeu
Le monopoly des inégalités
(avec la ludothèque de Pontcharra)

Vendredi 23 Octobre

ÉQUIPE et Stratégie

LASER GAME
2 x 20 minutes!!!
à la Ravoire

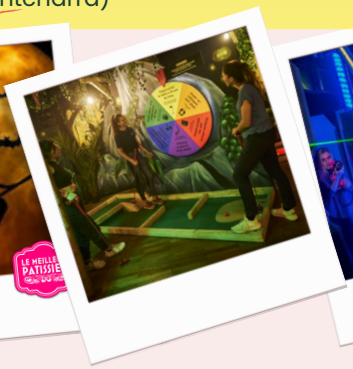

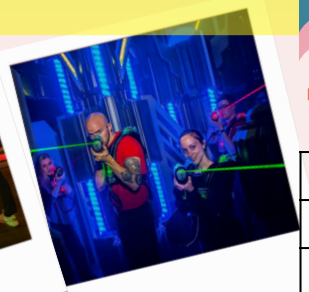

SEMAINE : DU 26 AU 30 OCTOBRE

Prévoir un pique-nique pour chaque jour

MODULE 3

Lundi 26 Octobre

GRAND JEU
"Loup garou"
ambiance assurée

MINI GOLF Indoor
au Pachamama à Chambéry

Mardi 27 Octobre

ESCALADE en salle Wattablock

GRAND JEU D'Halloween

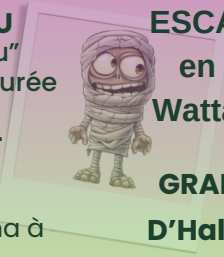

Mercredi 28 Octobre

ACTIVITÉ MAINTENUE
Si pluie (prévoir vêtements de rechange et salissants)

LASER GAME dans les bois
à Gilly sur Isère

MODULE 4

Jeudi 29 Octobre

CACHE-CACHE Géant:
et frissonnant

PATINOIRE
de Chambéry

GANTS OBLIGATOIRES

Vendredi 30 Octobre

CRÊPES PARTY !

LE CINÉMA à la MJ
(bonbons pour les plus beaux déguisements)

TARIFS

	0-310	311-440	441-590	591-730	731-880	881-1030	1031-1179	1180-1328	1329-1499	plus 1500	Extérieur CCLG +10% sur chaque tarif au quotient
Module 2 jours	18 €	20€	22€	24€	26€	29€	31€	33€	35€	37€	
Module 3 jours	26€	30€	33€	36€	40€	43€	46€	50€	50€	56€	
Module 5 jours	39€	43€	48€	54€	61€	66€	72€	77€	81 €	86 €	

Les tarifs s'appliquent pour les jours consécutifs et par module

Le détail des conditions de vente est disponible au centre et sur demande par mail.